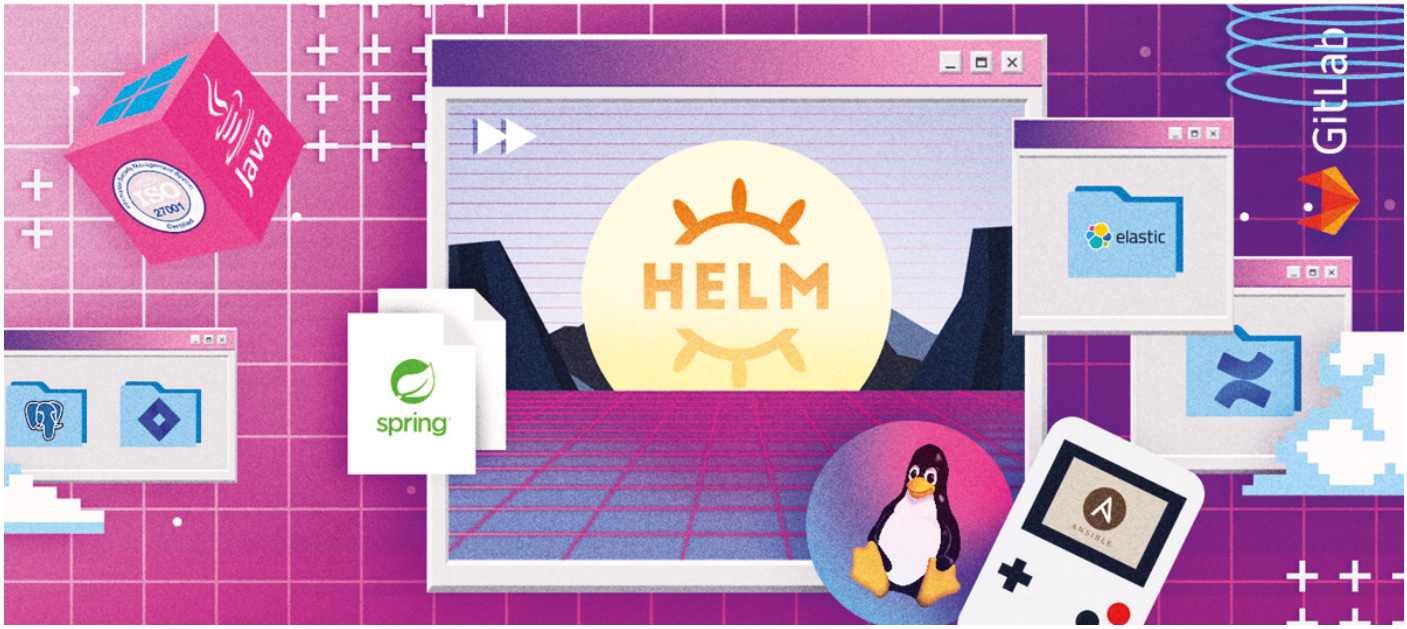

Softwareentwickler (m/w/d)

Vollzeit | 38,5 Stunden | Homeoffice-Hybrid | Dienstort Wien

Die **MANZ Solutions GmbH** ist die IT-Tochter und innovative Lösungspartnerin des traditionsreichen MANZ Verlags. Als IT-Dienstleister entwickeln und betreiben wir moderne Systeme und Applikationen mit Schwerpunkt Legal Technology.

Digitalisierung ist für uns nicht nur ein Schlagwort, sondern gelebter Alltag. In unserer Softwareentwicklung gestalten wir digitale Lösungen und setzen dabei auf moderne Technologien und agile Zusammenarbeit.

Die Basis unserer Zusammenarbeit – die MANZ Werte

Qualität – Innovation – Miteinander – Beständigkeit

Deine Rolle

- Mitarbeit bei der Entwicklung und Weiterentwicklung unserer Softwareprodukte
- Analyse von Anforderungen sowie Spezifikation, technisches Design und Umsetzung neuer und bestehender Lösungen
- Aktive Mitarbeit im Spec-Driven-Development-Prozess von der Spezifikation bis zur automatisierten Verifikation

- Einsatz und Weiterentwicklung AI-gestützter Entwicklungsprozesse und Tools
- Mitwirkung bei technischen und architektonischen Entscheidungen
- Ausrichtung der Anwendungen auf einen langfristig stabilen Betrieb im Sinne einer DevOps-Kultur
- Durchführung von Code Reviews und Weiterentwicklung unserer Entwicklungsstandards
- Kontinuierliche fachliche Weiterbildung und aktiver Wissensaustausch im Team, insbesondere zu modernen Methoden der Softwareentwicklung, Architektur, Security und AI-Engineering

Dein Profil

- Abgeschlossene IT-Ausbildung (HTL/FH/TU) oder vergleichbare Qualifikation sowie rund 3 Jahre Berufserfahrung in der Softwareentwicklung, idealerweise im Web-, Backend- oder API-Umfeld
- Gute Java-Kenntnisse und Erfahrung mit Spring; Kenntnisse in Hibernate/JPA sind von Vorteil
- Gutes Verständnis von Softwarearchitektur, Schnittstellendesign, Modularisierung, Wartbarkeit und Testbarkeit sowie Erfahrung mit automatisierten Tests
- Erste Erfahrung mit AI-gestützter Softwareentwicklung (z. B. GitHub Copilot oder Claude Code); Erfahrung mit Spec-Driven Development ist von Vorteil
- Sicherer Umgang mit Git und REST-APIs; Kenntnisse in GitLab, Jira, Confluence, PostgreSQL oder IntelliJ sind von Vorteil
- Gute Deutschkenntnisse
- Du arbeitest gerne im Team und bringst Erfahrung aus einem agilen Softwareentwicklungsumfeld mit
- Du arbeitest selbstständig, verantwortungsbewusst und lösungsorientiert und bringst ein gutes Qualitätsbewusstsein mit
- Du hast Freude daran, neue Entwicklungsansätze und AI-gestützte Prozesse mitzugestalten, bestehende Vorgehensweisen weiterzuentwickeln und dein Wissen laufend auszubauen

Unser Angebot

- Hybrides Arbeiten (Homeoffice und Office)
- Flexible Arbeitszeitmodelle (Gleitzeit)
- Umfangreiches Onboarding und individuelle Programme zur beruflichen und persönlichen Weiterentwicklung
- Etabliertes Entwicklungsprogramm
- Flache Hierarchien, schnelle Entscheidungen und Raum für Ideen in unserer Du-Kultur
- Wahlweise monatlicher Essenszuschuss oder Öffi-Ticket
- Familienfreundliche Angebote: Kinderbetreuung durch Flying Nannies an Fenstertagen sowie wochenweise Betreuung in den Sommerferien
- Zahlreiche Gesundheits- und Fitnessangebote, darunter Fahrradleasing, Massagen, Gesundheitsvorsorge und Employee Assistance Program (EAP)

- Gemeinsame Events wie Betriebsausflüge, Weihnachtsfeiern, Afterwork-Treffen, Literaturrunden, Lauftrainings, Beachvolleyball und vieles mehr
- Modern eingerichtete MANZ-Begegnungszone (italienische Siebträgerkaffeemaschine, Fußballtisch, Dartscheibe und Playstation)
- Weitere Benefits wie Mitarbeiter:innenrabatte, ein subventionierter Snack- und Getränkeautomat sowie kostenloses Obst, Kaffee und Tee

Du erhältst ein Bruttomonatsgehalt ab € 4.100,- bei Vollzeit. Dein tatsächliches Gehalt besprechen wir gerne persönlich mit dir und berücksichtigen dabei deine Berufserfahrung und Qualifikation.

MARKT- & INNOVATIONSFÜHRER

UNTERNEHMENSKULTUR & MITEINANDER

FAMILIENFREUNDLICH & FLEXIBEL

WEITERBILDUNG & KARRIERE

SOCIAL BENEFITS & HOMEOFFICE

DIVERS & BUNT

Kontakt

Frau Bettina Hawlik

Senior Expert Personal- und Organisationsentwicklung

T +43 1 531 61 1290

E-Mail: bewerbung@manz.at

Haben wir dein Interesse geweckt?

Wir freuen uns auf deine Bewerbung, in der wir deine Persönlichkeit, deinen Ansporn und deine Talente kennenlernen dürfen.

Jetzt bewerben